Архипов А.М. (1920-1991)

Попал на войну в 1942 году. Принял боевое крещение в Восточной Пруссии, шел с боями на Алинштейн. Проходил Великие Луки, где был тяжело ранен в спину. Много месяцев лежал в госпитале, а потом снова в бой! Попал в морскую пехоту, дальше шли с боем на Эльбу. Морскую пехоту бросили на захват крупного города Кёнигсберга.

5 октября 1945 г. Был демобилизован домой в село Лебяжье. Получил медали «за отвагу», «за победу над фашисткой Германией».

Бессмертный ПОЛК

Астафьев Никита Петрович

Родился 10 октября 1911 года в д. Щербакова Каменского района Свердловской области. На фронт был призван в 1943 году (до этого времени имел «бронь», работая трактористом). Награжден Орденом Красной Звезды, Орденом Отечественной войны 2 степени, Медалью за Отвагу, Медалью за Победу над Германией в Великой Отечественной войне 1941-1945 г.г.. Описание одного события из наградного листа к Ордену Красной Звезды: «За период боевых действий гв.сержант Астафьев показал себя бесстрашным, отлично знающим своё дело –трактористом. В бою 04.02.1945 г. под Альт-Рауден на опушке показалось 3 «тигра», надо было их уничтожить. Астафьев под сильным огнем на глазах у немцев поставил и трактором развернул орудие, которое быстро открыло огонь и уничтожил «тигра». В бою 30.03.45 г. в Гросс-Петервиц, во время контратаки противника под сильным обстрелом 2ОП, дав возможность орудию маневрировать и вести огонь с места, с которого не ожидал противник. Когда немцы подошли к орудию на 20-30 м. он из личного оружия отбивал контратаку и уничтожил 4 немца». Домой вернулся в 1945 г. из госпиталя.

1941-1945

Мы Помним!

Ахметов Нугуман Ахметович

Служил в 204 полку стрелком.

1907-1991.

Это мой прапрадедушка. Он пошёл на войну в 34 года и вернулся живой. Но получил несколько боевых ранений.

Саша Салтыков группа №5 Д/С 52

Безногов Владимир Герасимович
(5 ноября 1926г - 16 февраля 2009г)

l Белорусский фронт
Танкист в звании ефрейтор
Награды - орден Отечественной войны 2 степени и медалями «За боевые заслуги», «За освобождение Варшавы», «За взятие Берлина».
После военные годы трудился на заводе ОЦМ.

Беклeнищев Иван Васильевич

20.01.1919 – 04.07.1976

Иван Васильевич родился и жил в Каменском р-не деревне «Ключики».

В 1938 был призван в армию на Курильские острова «Камчатка» ,там же и остался защищать границу.

Был артелеристом. 18.08.1945-09.01.1945г началась война на Курильсктх островах и он остался защищать границу. Домой вернулся только 1946г.

Был награждён медалью За победу над Японией.

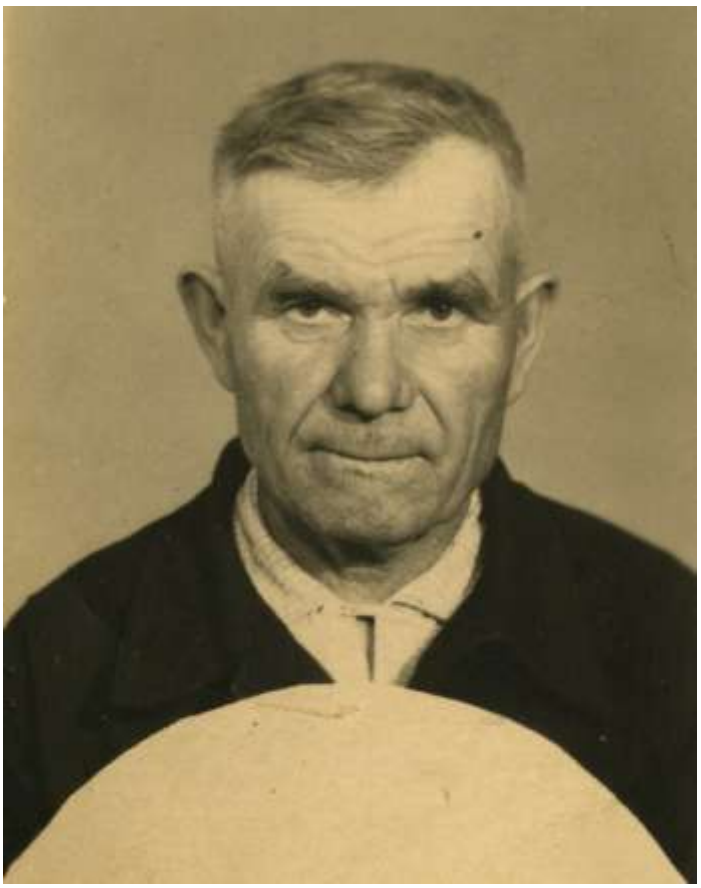

Беляев Александр Алексеевич

20.10.1907-06.05.1988

Место рождения Свердловская обл., Каменский район, д. Черемхово

Связист, ВУС 48 (в годы ВОВ: "связист-проволочник").

Служил в 375й АД, 202 ЗСП. Тянул телефонные кабеля на передовой.

Ранен во время выполнения одного из заданий (всю ночь пролежал на линии соприкосновения пережидая снайперский огонь). Был весь усыпан осколками - после войны постоянно прикладывал большие магниты к телу (сомнительный способ, но в своё время советовали врачи, так и вошло в привычку), под простреленную пятку подкладывал в обувь деревянный брусок, чтобы уменьшить хромоту.

Награждён Орденом Отечественной Войны I степени (номер ордена 2395250).

Бочагов Константин Григорьевич

Был призван осенью 1943 года в возрасте 18 лет. До 18 лет копал окопы под Ленинградом. Служил в артразведке. Был награжден Орденом Красной звезды за спасение командира. Вынес его раненого с поля боя. Дошел до Берлина. После окончания войны продолжал службу еще 3 года на территории Германии. Вернулся в 1948.

Буйских Александр

ушёл на фронт 1942 году подростком,

воевал до1949 года.

Награжден медалью "За отвагу"

Бессмертный полк

Вершинина Клавдия Петровна

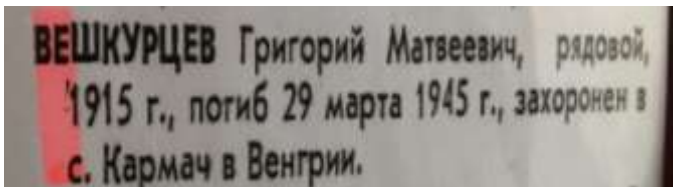
ВЕШКУРЦЕВ Григорий Матвеевич, рядовой, 1915 г., погиб 29 марта 1945 г., захоронен в с. Кармач в Венгрии.

Дата рождения
__.__.1915
Место призыва
Покровский РВК, Свердловская обл., Покровский р-н
Воинская часть
320 сд (320 сд)
Дата поступления на службу
__.__.1940
Кто наградил
320 сд (320 сд)
Наименование награды
Орден Славы III степени
Медаль «За отвагу»
Орден Отечественной войны 1 степени
Орден Отечественной войны II степени
Орден «Красная звезда»

Сводная информация о человеке

Фамилия	Вешкурцев
Имя	Григорий
Отчество	Матвеевич
Дата рождения/Возраст	__.__.1915
Место рождения	Свердловская обл., Покровский р-н, с. Тягиш
Дата и место призыва	__.__.1940, Покровский РВК, Свердловская обл., Покровский р-н
Последнее место службы	320 сд
Воинское звание	ефрейтор
Причина выбытия	убит
Дата выбытия	29.03.1945
Первичное место захоронения	Венгрия, варм. Зала, с. Кармач

Волосников Афанасий Екимович (1914-1944) (прапрадед Половникова Артёма). Родился он в с.Бугаево Курганской области. Был призван в Советскую Армию 08.06.1941 года Уксянским РВК Курганской области. Был стрелком на передовой, непосредственно принимал участие в сражениях под Москвой. Получал неоднократно боевые ранения. За мужество, проявленное при защите Отечества и исполнение воинского долга был награждён медалью "За отвагу". Последний его бой проходил в декабре 1944 года, после этого боя пропал без вести, домой он так и не вернулся. Пройдя страшный, нелёгкий путь, практически всю войну (до декабря 1944), немного не дожив до дня Победы, погиб в бою. Вопреки мечте вернуться домой, он сражался за свою Родину, отдал свою жизнь за всех нас, за мир над головами своей семьи и будущего поколения. Неоднократно за заслуги перед Отечеством, после войны, о нем делали заметки в газетах Курганской и Свердловской области. Вся семья чтит память о своём герое войны, бережно хранит его письма.

Глебов Егор Андреевич

Г.р. 1922. Уроженец Свердловской обл.

В армию призван в 1941 году. Сержант, командир орудия. В 1942 году был тяжело ранен в бою. Участвовал в боях по освобождению Австрии, Чехословакии, Венгрии. В Германии был вторично ранен. Из армии был комиссован в победном 1945 г.

Егор Андреевич получил медаль «За отвагу»:

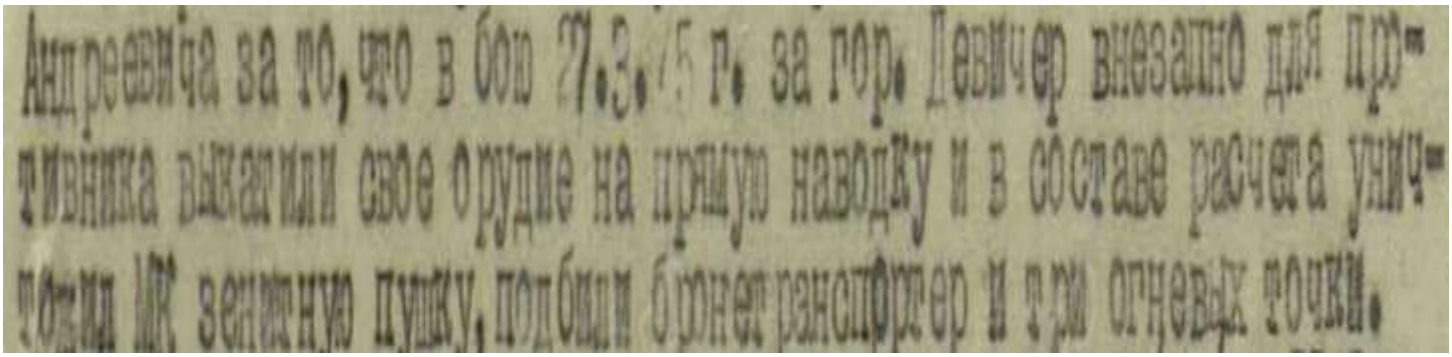

Андреевича за то, что в бою 27.3.45 г. за гор. Девичер внезапно для пр-
тивника выкатили свое орудие на прямую наводку и в составе расчета унич-
тожили МК зенитную пушку, подбили бронетранспортер и три огневых точки.

Бессмертный ПОЛК

Григорьева
Антонина
Семеновна

Прошла войну от Харькова до Германии в составе 1-го Украинского фронта в должности наблюдателя войск воздушного наблюдения, оповещения и связи. Фото сделано в 1945 году за 2 месяца до Победы.

1941-1945

Мы Помним!

Демешкин Роман Алексеевич

Родился в 1904 году в Свердловской области Буткинского района деревня Слободка. Работал председателем колхоза. Призван в 1942 году, вернулся живым. Награжден медалью «За боевые заслуги».

Рядовой красноармеец.

Медаль за взятие Кёнисберга.

Евтефеев Александр Иванович

24.12.1908-09.06.2002

Место рождения: *Свердловская область, г.Каменск-Уральский.*

На действительную службу был призван в сентябре 1930г Каменским ГВК. На ВОВ призван по мобилизации Каменским ГВК 20.09.1941. Место службы: 930й арт. полк с 09.1941 по 05.1942.

Тяжёлое ранение в правую ногу, 16.01.1942 (битва за Москву, в районе Волоколамского шоссе. Осколочное ранение при бомбардировке + обморожение (пока лежал раненый в ожидании мед.помощи), в результате чего ампутация пальцев на обеих ногах). Уволен в запас по ранению с 05.0942 года. Имеет медаль "За победу над Германией", уд. 069916, Орден Отечественной войны I степени.

Бессмертный полк

Евтифеев Александр Алексеевич

Елесин Виктор Васильевич, город Каменск-Уральский, звание рядовой, был в плену, 31.01.1904-17.09.1957

Емельянова Агафья Игнатьевна

17.02.1924 – 06.01.2019

Труженица ты, вдова ветерана Великой Отечественной войны. В 1941 году, когда всё трудоспособное население ушло на фронт, её назначили в колхозе заведующей складом с сельхозпродукцией, т.к. она была грамотной (7лассов образования). Всю войну она честно трудилась во имя Победы.

Емельянов Семён Гаврилович

23.02.1921 – 12.09.1984

В 1939 году был призван в Красную Армию. Но, т.к. в 1941 году началась Великая Отечественная Война, его забрали на фронт. Всю войну он бил фашистов на нашей земле, а потом гнал их в Берлин. После Победы он был призван на Дальний Восток воевать против японцев. Имеет боевые награды: медаль «За Отвагу», орден «Красной Звезды».

Ермолаев Павел Сергеевич

1903-1977

Родился в деревне Забегалово Катайского района.

В 1943 голу призван в ряды Советской Армии. Воевал на Ленинградском и Калининградском фронтах. Был пулеметчиком.

С войны вернулся в 1945 году. В мирное время работал бригадиром полеводческой бригады.

Забелин Василий Тарасович
1917 года рождения

По архивным данным Забелин Василий Тарасович в первые дни войны был призван на фронт и пропал без вести в октябре 1941г.

Залесов Петр Фадеевич
1906- 1979

Родился и жил в г. Алапавске. В 35 летнем возрасте был призван на войну. Был пулеметчиком .Дошел до Германии. В декабре 1944 года тяжело ранен в голову. После войны был хорошим плотником, гармонистом. В последние годы из-за ранения совсем ослеп. Мы благодарны нашему пра-пра-дедушке за то, что мы есть! И будем рассказывать о нем своим детям и внукам.

Затяев Николай Филиппович

17.12.1923- 22.06.1959

Родился и вырос в деревне Черемхово Каменского района. В 1941 отправился на фронт, в 1943 голу воевал на Курской дуге. Получил ранение во время битвы, после чего его комиссовали домой. С войны вернулся без ноги.

Захарищев Семён Филиппович, город Каменск-Уральский, звание: рядовой- радист , участник Великой Отечественной Войны, награждён Орденом Великий Отечественной Войны, медалью "За Отвагу", а также памятными медалями. 30.12.1926-24.11.2000.

Золотухин Владимир Яковлевич
07.06.1926 - 14.05.2003 гр.

Сове́тско - япо́нская война́ (неофициально также «вторая русско-японская война», официально Война с Японией) — вооружённый конфликт в августе-сентябре 1945 года (официально с 9 августа по 3 сентября) между Советским Союзом и Монгольской Народной Республикой с одной стороны и Японской империей, и Маньчжоу-го с другой.

Когда началась Великая Отечественная война, в августе 1941 года ушёл на фронт. Воевал в составе 55 авто полка, был шофером.

Принимал участие в боевых операциях на Брянском, втором Прибалтийском, четвертом Украинском фронтах. Был награждён медалями "За боевые заслуги", "За освобождение Праги", "За победу над Германией в Великой Отечественной войне 1941-1945гг", орденом Отечественной войны 2 степени.